

Agenzia del Territorio
CATASTO FABBRICATI
Ufficio Provinciale di
Siena

Dichiarazione protocollo n. SI0113486 del 30/11/2005

Planimetria di u.i.u. in Comune di Radicofani

S.p. 478 Per Sarteano

civ. SNC

Identificativi Catastali:

Sezione:

Foglio: 89

Particella: 60

Subalterno: 19

Compilata da:

Fatini Michelangelo

Iscritto all'albo:

Geometri

Prov. Siena

N. 1071

Scheda n. 1

Scala 1:200

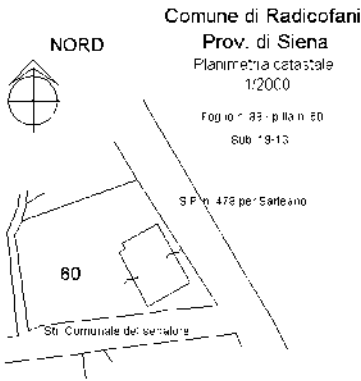

P.S1

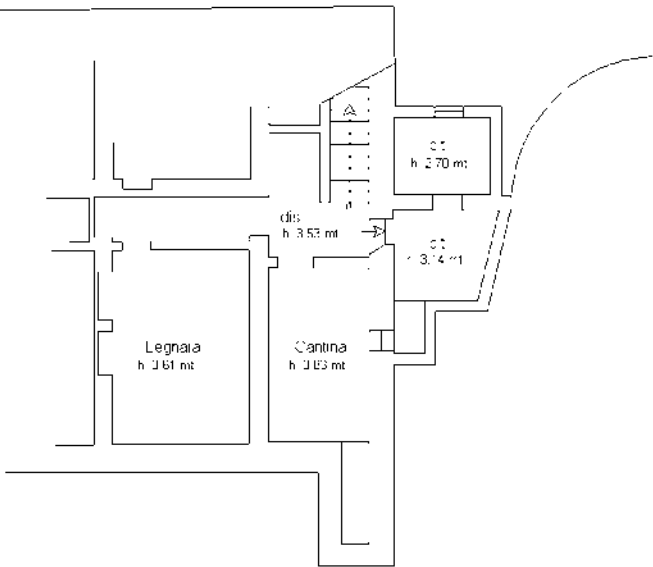

P.T.

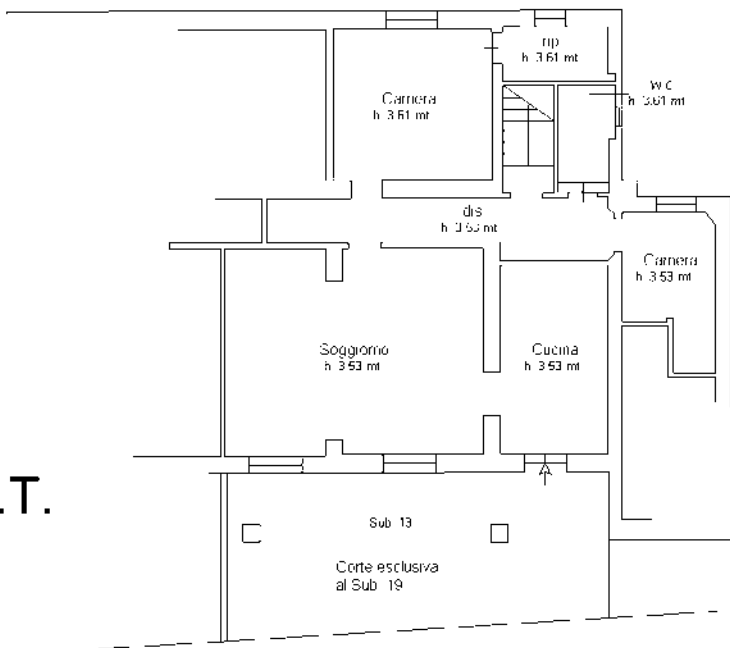

S.P. n° 478 per Sarteano

Ultima planimetria in atti

Data: 04/02/2020 - n. T185210 - Richiedente: PRNLRA69C59A468S

Totale schede: 1 - Formato di acquisizione: A4(210x297) - Formato stampa richiesto: A4(210x297)

Agenzia del Territorio
CATASTO FABBRICATI
Ufficio Provinciale di
Siena

Planimetria di u.i.u. in Comune di Radicofani

S. S. N 478 Per Sarteano

civ. SNC

Identificativi Catastali:

Sezione:

Foglio: 89

Particella: 60

Subalterno: 9

Compilata da:
Pallai Claudio

Iscritto all'albo:
Geometri

Prov. Siena

N. 439

Scheda n. 1

Scala 1:200

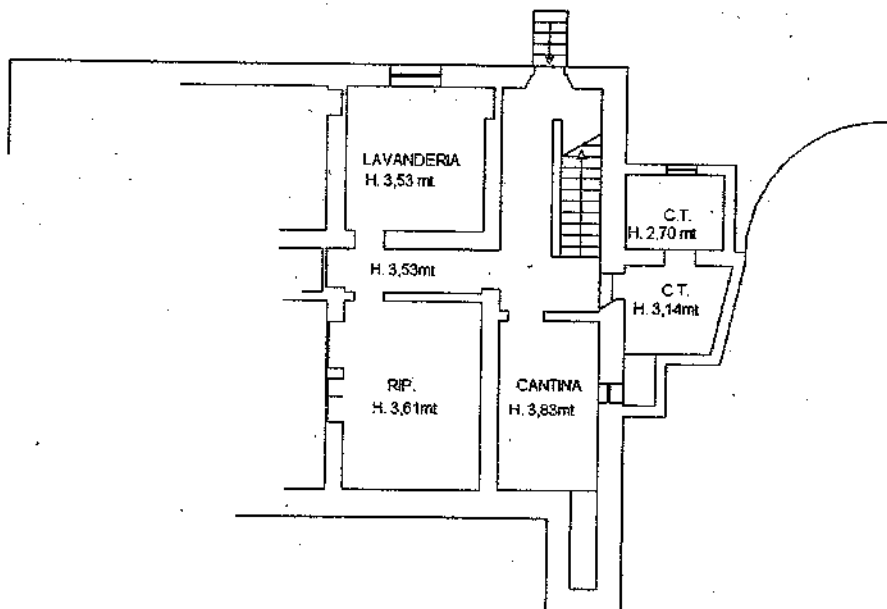

P. S1°.

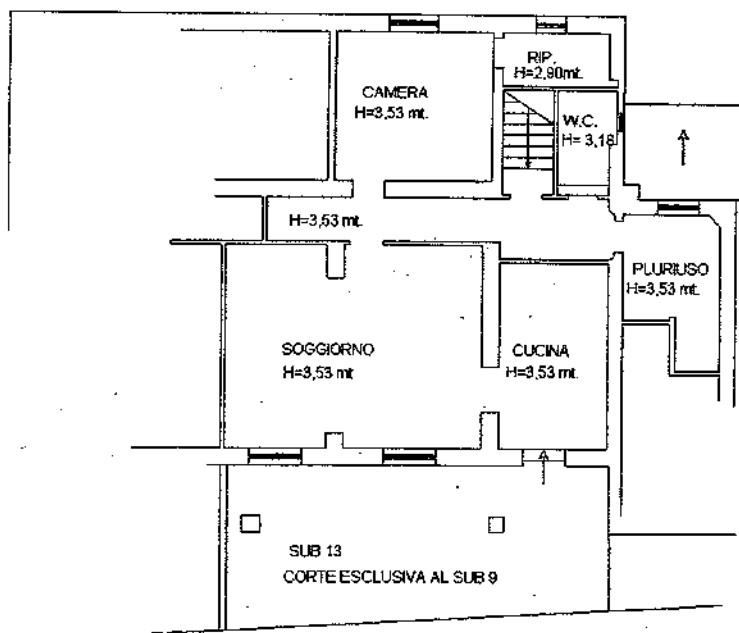

S. S. N 478 PER SARTEANO

P.T.

Catasto dei Fabbricati - Situazione al 18/02/2020 - Comune di RADICOFANI(HI 56) - < Foglio: 89 Particella: 60 - Subalterno 9 > Immobile graffiato
Immobile Soppresso

Agenzia del Territorio
CATASTO FABBRICATI
 Ufficio Provinciale di
 Siena

Dichiarazione protocollo n. SI0113486 del 30/11/2005

Planimetria di u.i.u. in Comune di Radicofani

S.p. 478 Per Sarteano

civ. SNC

Identificativi Catastali:

Sezione:

Foglio: 89

Particella: 60

Subalterno: 18

Compilata da:

Fatini Michelangelo

Iscritto all'albo:

Geometri

Prov. Siena

N. 1071

Scheda n. 1

Scala 1:200

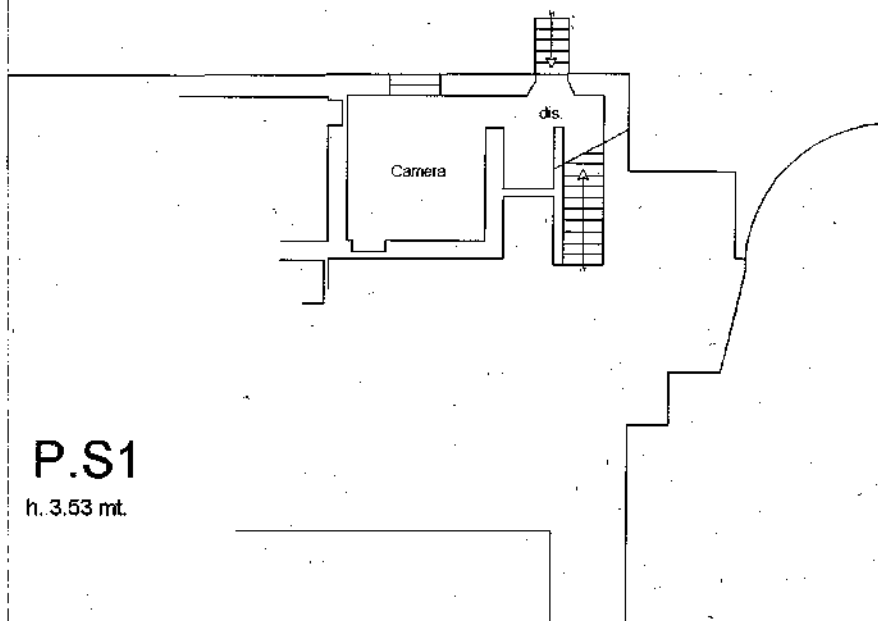
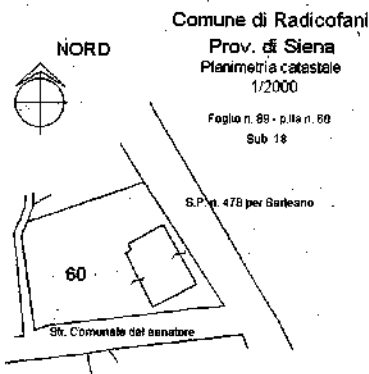

Catasto dei Fabbricati - Situazione al 18/02/2020 - Comune di RADICOFANI(H156) - < Foglio: 89 Particella: 60 - Subalterno 18 >
 Immobile Soppresso

Firmato Da: PIERONI LAURA Emesso Da: ARUBAPEC S.P.A. NG CA 3 Serial#: 668d4db7cfa08e78f836a97aac5f1f0d