

Direzione Provinciale di Arezzo Ufficio Provinciale - Territorio - Direttore MARINA PETRI

Vis. ord. (1.00 euro)

Comune: (AR) PIEVE SANTO STEFANO
Foglio: 121 Dime

Scala originale: 1:2000

Dimensione cornice: 534.000 x 378.000 m

14-Lug-2022 10:19:28

Per il collo pratica AR0037800/2022

Rich. n. 10417

ALLEGATO 2

MODULARIO
F. - Catasto - 431

 **MINISTERO DELLE FINANZE**
DIPARTIMENTO DEL TERRITORIO

Mod. EP/1 CEU

Ufficio Tecnico Erariale di AREZZO

ELABORATO PLANIMETRICO

Pag. n. 01 di 04

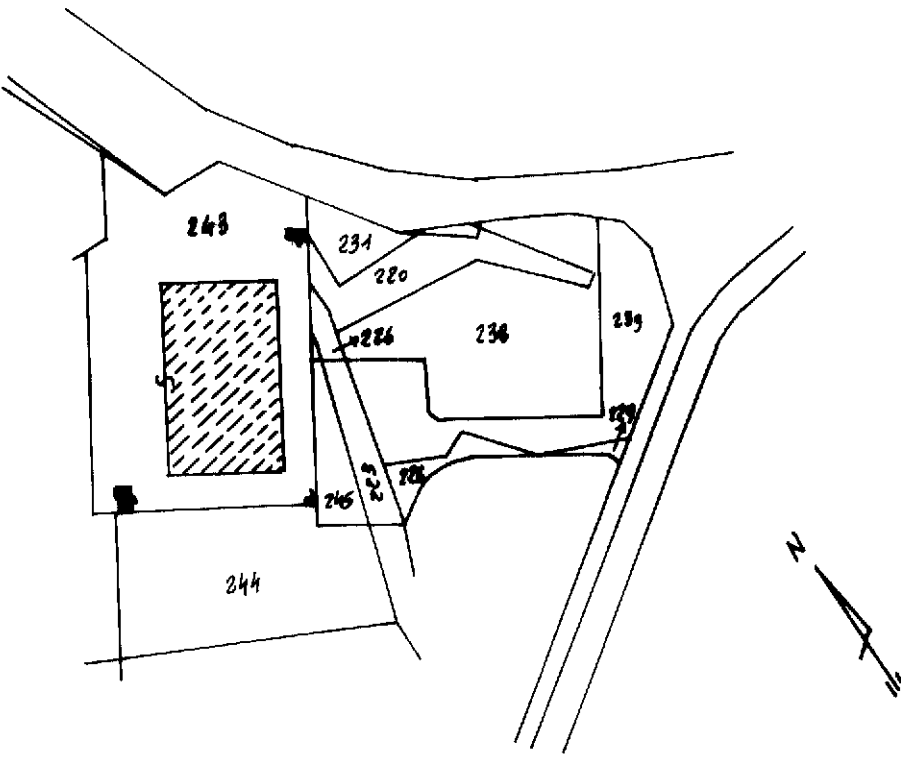
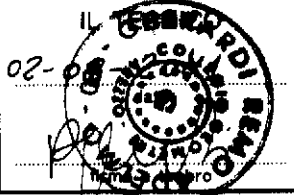
Ubicazione e riferimenti catastali dell'immobile		
Comune <u>PIEVE SANTO STEFANO</u>	C.T. Sez. Fgl. <u>121</u> Mapp. <u>243</u>	
Via/piazza <u>LOCALITA' DABNANO</u> n. <u>SNC</u>	C.E.U. Sez. Fgl. <u>121</u> Mapp. <u>243</u>	
ESTRATTO DI MAPPA	scala 1: <u>20 00</u>	Tipo mappale n. <u>121077</u> del <u>16-07-2001</u>
		
<div><div>Riservato all'Ufficio Tecnico Erariale</div><div>L'operatore</div><div>Protocollo Sostituisce il presente mod. EP/1 prot. Annullato e sostituito dal mod. EP/1 prot.</div><div></div></div>		

MODULARIO
F. - Catasto - 432



MINISTERO DELLE FINANZE
DIPARTIMENTO DEL TERRITORIO

Mod. EP/2 CEU

Ufficio Tecnico Erariale di AREZZO

ELABORATO PLANIMETRICO

Pag. n. 03 di 04

Comune	Sezione	Foglio	Numero	Tipo mappale n.	del
PIEVE SANTO STEFANO		121	243	121077	16-07-2001

DIMOSTRAZIONE GRAFICA DEI SUBALTERNI ASSEGNATI scala 1: 6 00

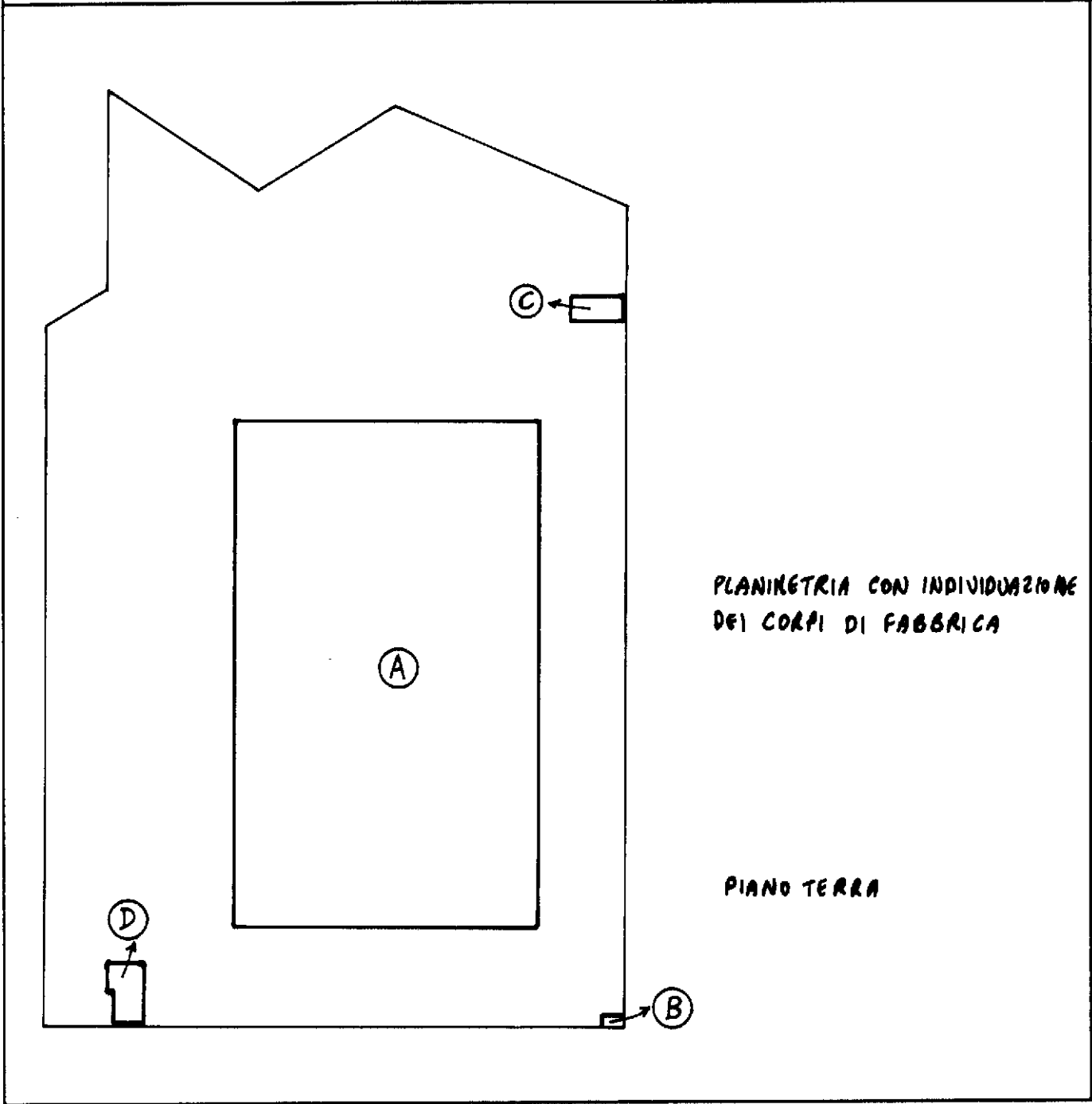

Riservato all'Ufficio Tecnico Erariale	L'operatore	
Protocollo		
Sostituisce il presente mod. EP/2 prot.		
Annullato e sostituito dal mod. EP/2 prot.		

MODULARIO
a r.d. n. 406



MINISTERO DELLE FINANZE
DIPARTIMENTO DEL TERRITORIO
CATASTO EDILIZIO URBANO (RDL 13-4-1938, n. 652)

MOD. AN (CEU)

1:100
300

Planimetria di u.i.u. in Comune di PIEVE SANTO STEFANO via LOCALITA' DOGRANO civ. 516

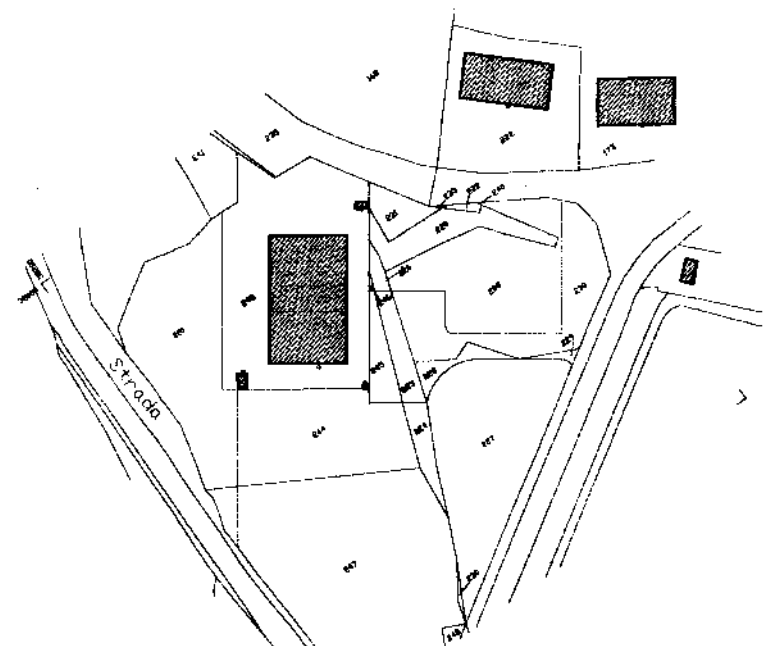

COMUNE DI PIEVE SANTO STEFANO
PLANIMETRIA CATASTALE 1:2000
FOLGIO 121 P.LLA 243



PIANO TERRA

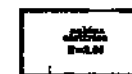

PIANO TERRA



PIANO TERRA

ORIENTAMENTO



SCALA DI 1:200

Dichiarazione di M.C. ☒
Denuncia di variazione ☐

Identificativi catastali
F. 121
n. 243 sub. 2

Compilate dal GEOMETRA AGRADARI
(Titolo, cognome e nome)

REMO ADELMO

Iscritto all'albo dei GEOMETRI
della provincia di AREZZO n. 430

data 22.06.2024 Firma [Signature]

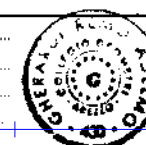

RISERVATO ALL'UFFICIO

Ultima planimetria in atti

Data presentazione: 08/08/2001 - Data: 21/02/2023 - n. 785379 - Richiedente: MNCRTT66B52A390E
Totale schede: 1 - Formato di acquisizione: A3(297x420) - Formato di stampa richiesto: A4(210x297)

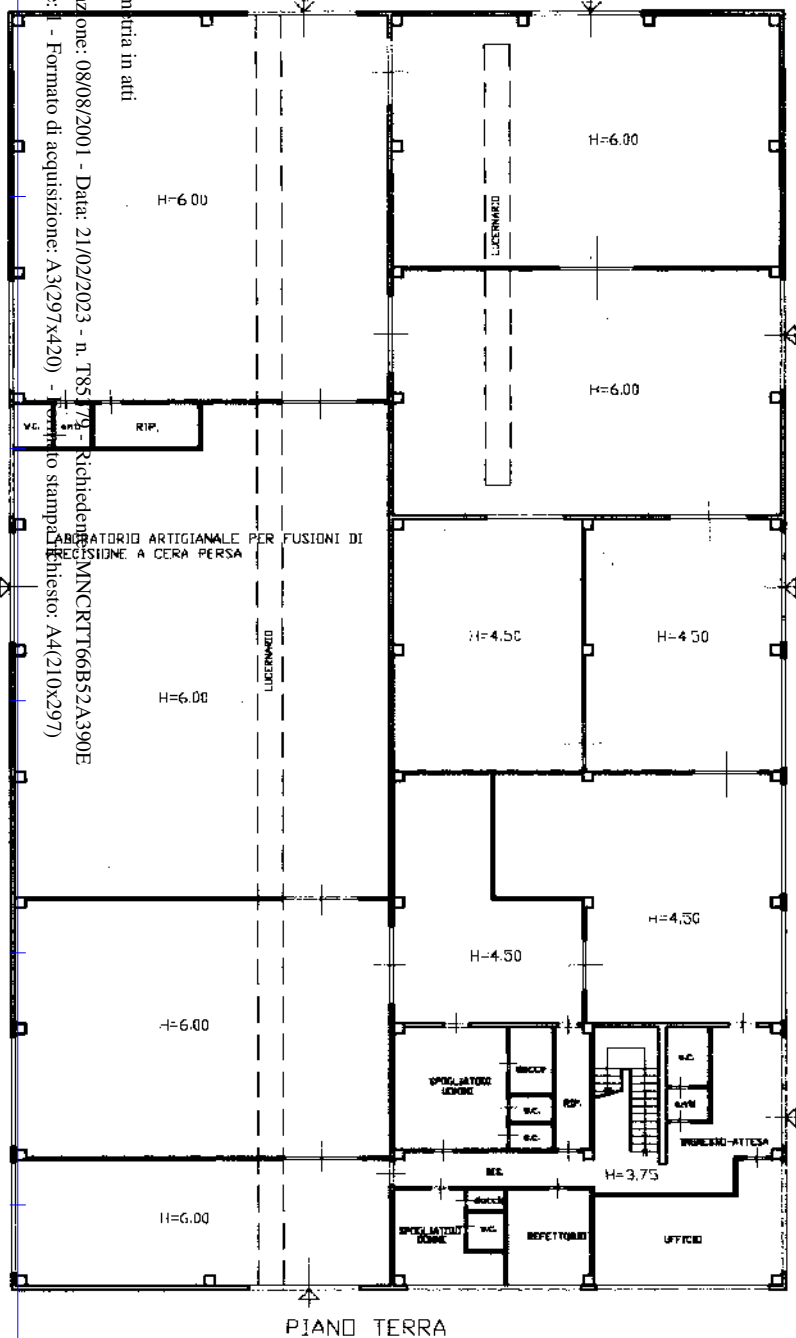

PIANO TERRA