



**ELABORATO PLANIMETRICO**

Compilato da:  
Bolognini Marco  
Iscritto all'albo:  
Geometri

Prov. Arezzo

N. 01280

**Agenzia delle Entrate  
CATASTO FABBRICATI  
Ufficio Provinciale di  
Arezzo**

Comune di Arezzo

Sezione: B

Foglio: 84

Particella: 108

Protocollo n. AR0013871 del 15/02/2018

Tipo Mappale n. 143188 del 29/07/2011

Dimostrazione grafica dei subalterni

Scala 1 : 400

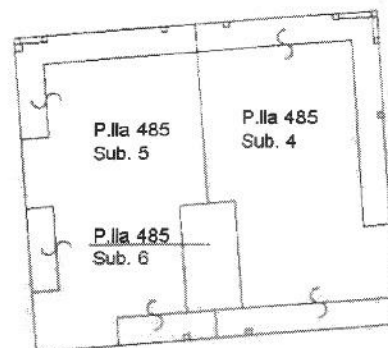
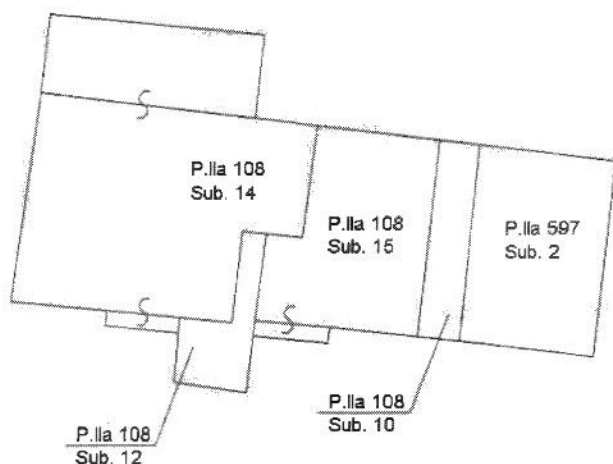

**PIANO PRIMO**

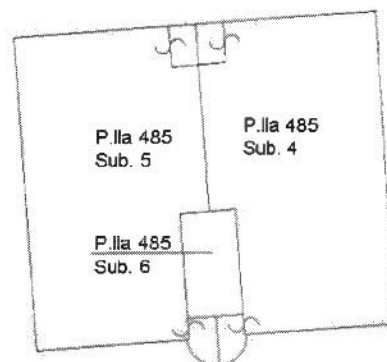
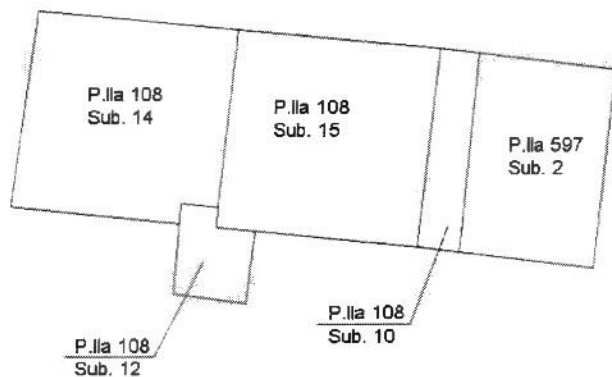

**PIANO SECONDO (Soffitte)**

**Agenzia del Territorio**  
**CATASTO FABBRICATI**  
Ufficio Provinciale di  
**Arezzo**

Dichiarazione protocollo n. AR0099241 del 20/05/2009

Planimetria di u.i.u. in Comune di Arezzo

Localita' Rigutino Ovest

civ.

Identificativi Catastali:

Sezione: B

Foglio: 84

Particella: 108

Subalterno: 13

Compilata da:  
Bolognini Marco

Iscritto all'albo:  
Geometri

Prov. Arezzo

N. 1280

Scheda n. 1

Scala 1:200

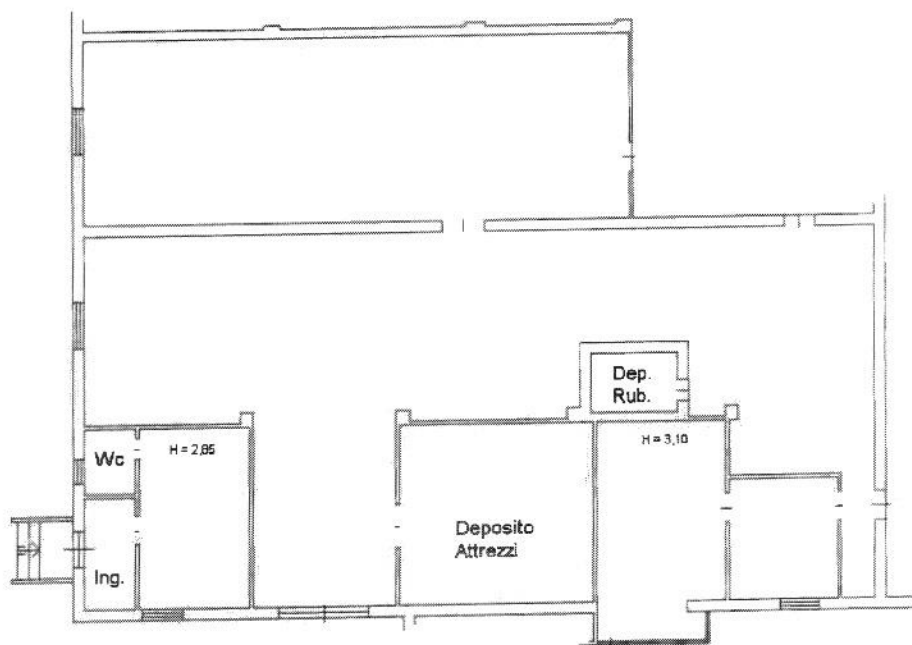

**PIANO TERRA**

**H = 3,90**



Nord

Catasto dei Fabbricati - Situazione al 13/01/2022 - Comune di AREZZO(A390) - < Sezione Urbana: B Foglio: 84 Particella: 108 - Subalterno 13 >  
LOCALITA' RIGUTINO OVEST n. 30 piano: T.

Firmato Da: SCATRAGLI LAURA Emesso Da: ARUBAPEC S.P.A. NG CA 3 Serial#: 673eb5b36a2f5cfa3a7d741e4d9fab5