

**Agenzia delle Entrate**  
**CATASTO FABBRICATI**  
**Ufficio Provinciale di**  
**Arezzo**

Dichiarazione protocollo n. AR0063059 del 27/07/2017

Planimetria di u.i.u. in Comune di Cortona

Via San Lazzaro (camucia)

civ. 12

Identificativi Catastali:

Sezione:

Foglio: 215

Particella: 323

Subalterno: 4

Compilata da:

Mezzetti Cristiano

Iscritto all'albo:  
Geometri

Prov. Arezzo

N. 01248

Scheda n. 1

Scala 1:200

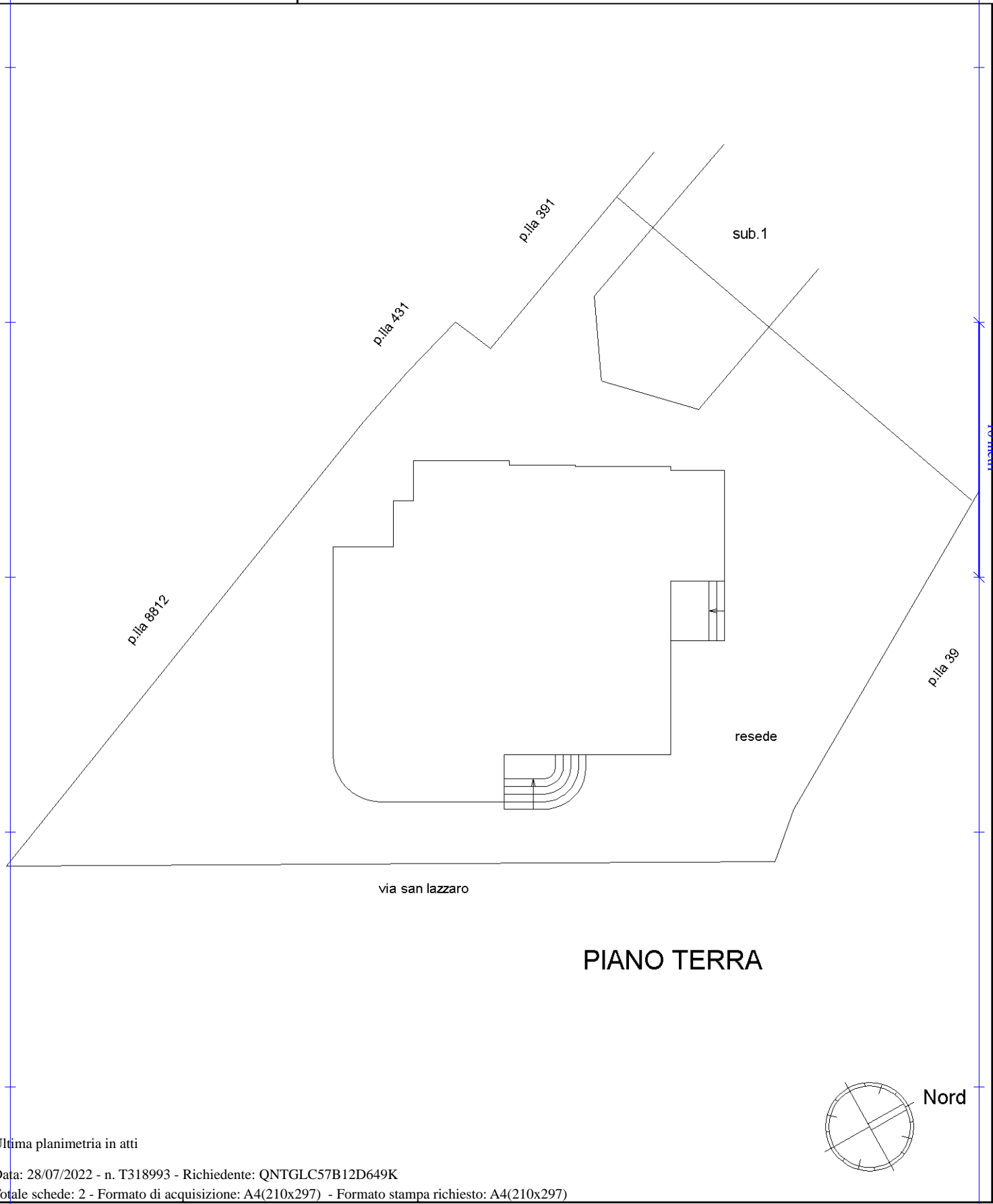

Ultima planimetria in atti

Ultima planimetria in atti

**Agenzia delle Entrate**  
**CATASTO FABBRICATI**  
Ufficio provinciale di  
**Arezzo**

Dichiarazione protocollo n. AR0063059 del 27/07/2017  
Planimetria di u.i.u. in Comune di Cortona  
Via San Lazzaro (camucia)  
civ. 12

Identificativi Catastali:  
Sezione: 215  
Foglio: 323  
Particella: 323  
Subalterno: 4

Compilata da:  
Mezzetti Cristiano  
Iscritto all'albo:  
Geometri  
Prov. Arezzo  
N. 01248

Scheda 2  
Scala 1: 200

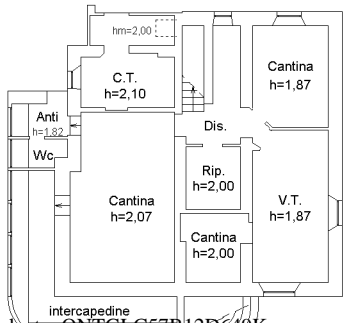

PIANO SEMINTERRATO

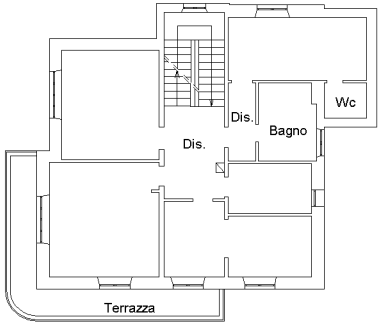

PIANO PRIMO h=3,20

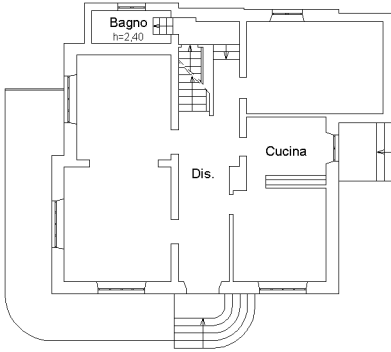

PIANO TERRA h=3,25

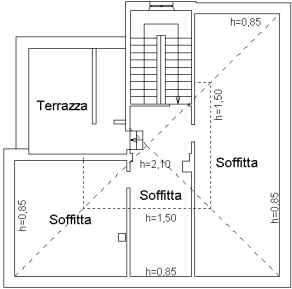

PIANO SECONDO

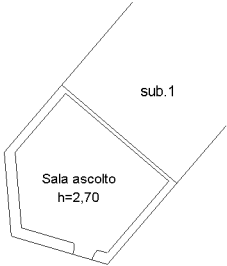

MODULARIO  
F. - Cat. S. T. - 315

MINISTERO DELLE FINANZE

DIREZIONE GENERALE DEL CATASTO E DEI SERVIZI TECNICI ERARIALI

Mod. B (Nuovo Catasto Edilizio Urbano)

Lire  
20

## NUOVO CATASTO EDILIZIO URBANO

(R. DECRETO-LEGGE 13 APRILE 1939, N. 653)

Planimetria dell'immobile situato nel Comune di Cortona Via J. Lazzaro (Camucia)

Ditta .....

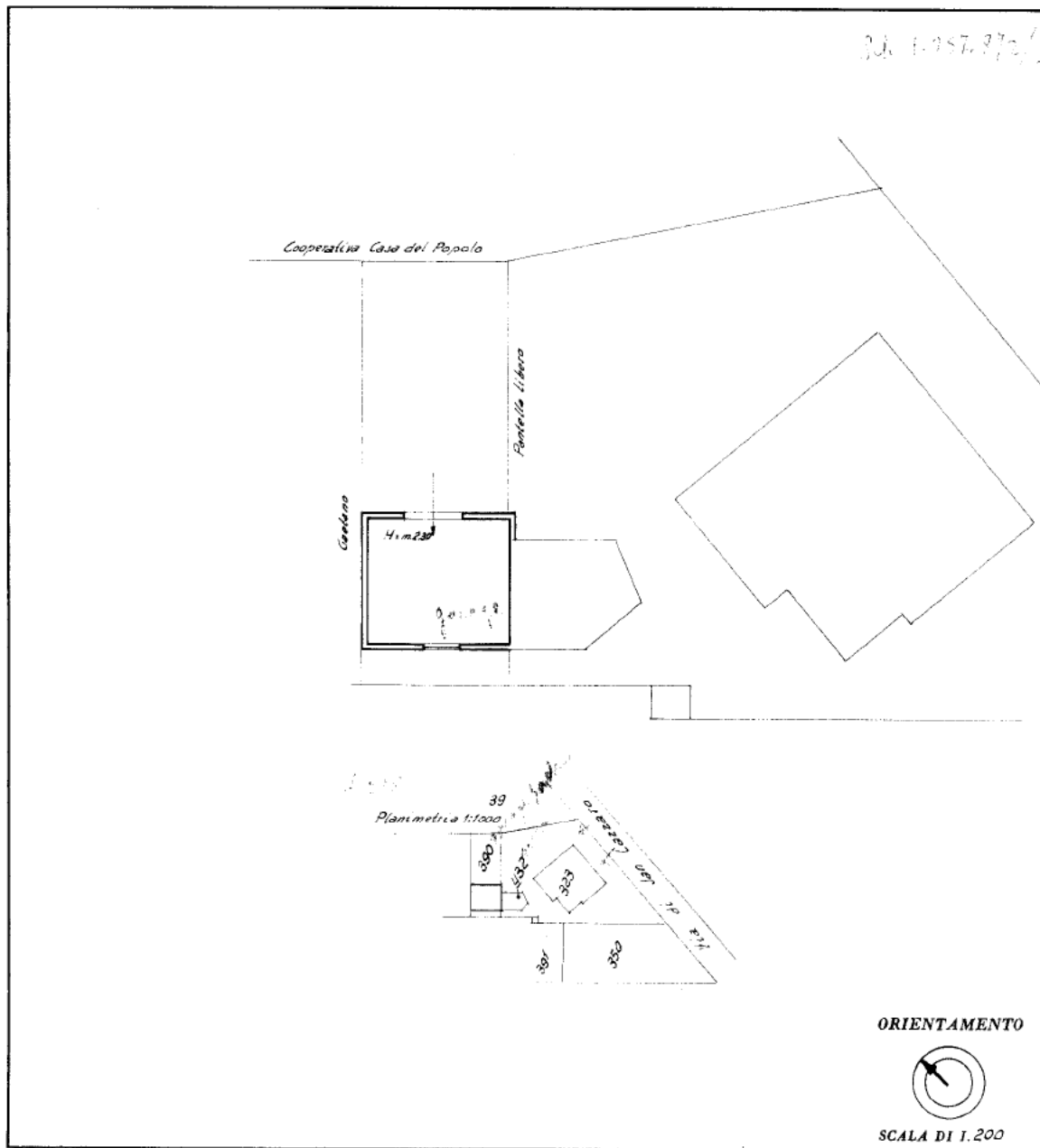
Allegata alla dichiarazione presentata all'Ufficio Tecnico Erariale di Arezzo

SPAZIO RISERVATO PER LE ANNOTAZIONI D'UFFICIO

DATA

PROT. N°

2-89/69

215-390

Compilata dal Geom. Libero Pantella  
(Titolo, nome e cognome del tecnico)Iscritto all'Albo dei Geometri  
della Provincia di ArezzoDATA 12.2.1969Firma: P. Pantella

ISTITUTO POLIGRAFICO DELLO STATO

Ultima planimetria in atti

Data presentazione: 21/03/1969 - Data: 28/07/2022 - n. T318994 - Richiedente: QNTGLC57B12D649K

Totale schede: 1 - Formato di acquisizione: A3(297x420) - Formato stampa richiesto: A4(210x297)

**Agenzia delle Entrate**  
**CATASTO FABBRICATI**  
**Ufficio Provinciale di**  
**Arezzo**

Dichiarazione protocollo n. AR0210043 del 12/12/2013	
Planimetria di u.i.u. in Comune di Cortona	
Via San Lazzaro (camucia) civ. 12	
Identificativi Catastali:	Compilata da:
Sezione:	Mezzetti Cristiano
Foglio: 215	Iscritto all'albo:
Particella: 8812	Geometri
Subalterno:	Prov. Arezzo N. 01248

Scheda n. 1      Scala 1:200

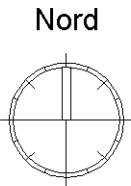
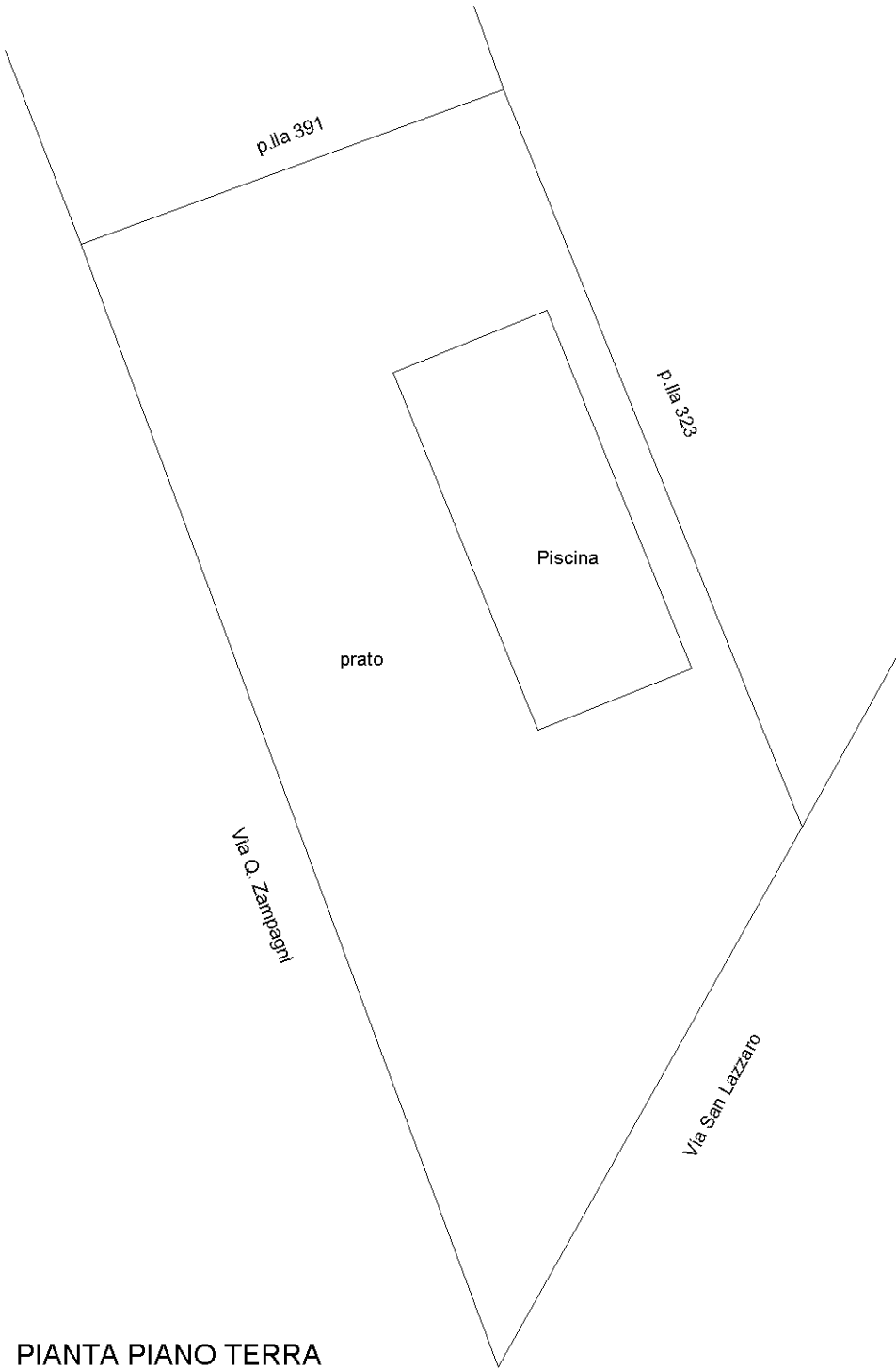

Ultima planimetria in atti



Comune: (AR) CORTONA	Scala originale: 1:1000	28-Lug-2022 18:14:35
Foglio: 215 Al: A	Dimensione cornice: 267.000 x 189.000	metrProtocollo pratica T322804/2022