**ALLEGATO III: PLANIMETRIE CATASTALI**

Data: 29/08/2024 - n. T72227 - Richiedente: PRRLSS84S02I726V

Agenzia delle Entrate
CATASTO FABBRICATI
Ufficio Provinciale di
Siena

Dichiarazione protocollo n. SI0042967 del 29/07/2016
Planimetria di u.i.u. in Comune di Sinalunga
Via Casalpiano civ. SNC

Identificativi Catastali:
Sezione:
Foglio: 52
Particella: 1160
Subalterno: 3

Compilata da:
Pinzuti Giancarlo
Iscritto all'albo:
Geometri
Prov. Siena N. 00733

Scheda n. 1 Scala 1:200

PIANO TERRA

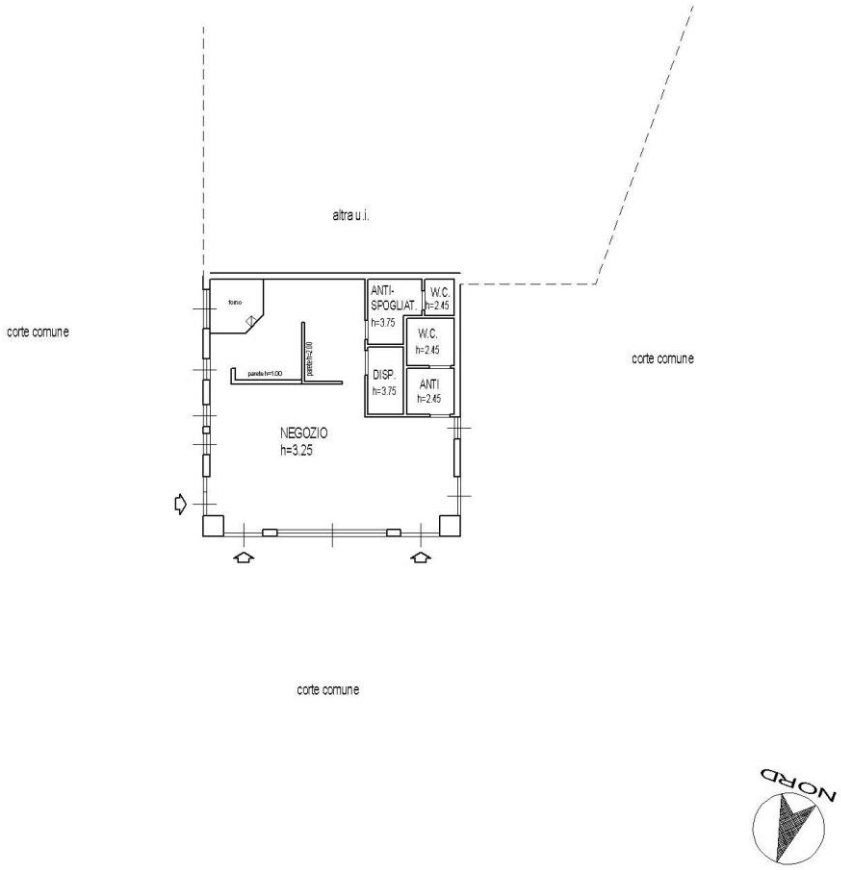


Catasto dei Fabbricati - Situazione al 29/08/2024 - Comune di SINALUNGA(A468) - < Foglio 52 - Particella 1160 - Subalterno 3 >
VIA CASALPIANO n. SNC Piano T

Ultima planimetria in atti

Data: 29/08/2024 - n. T72227 - Richiedente: PRRLSS84S02I726V
Totale schede: 1 - Formato di acquisizione: A4(210x297) - Formato stampa richiesto: A4(210x297)